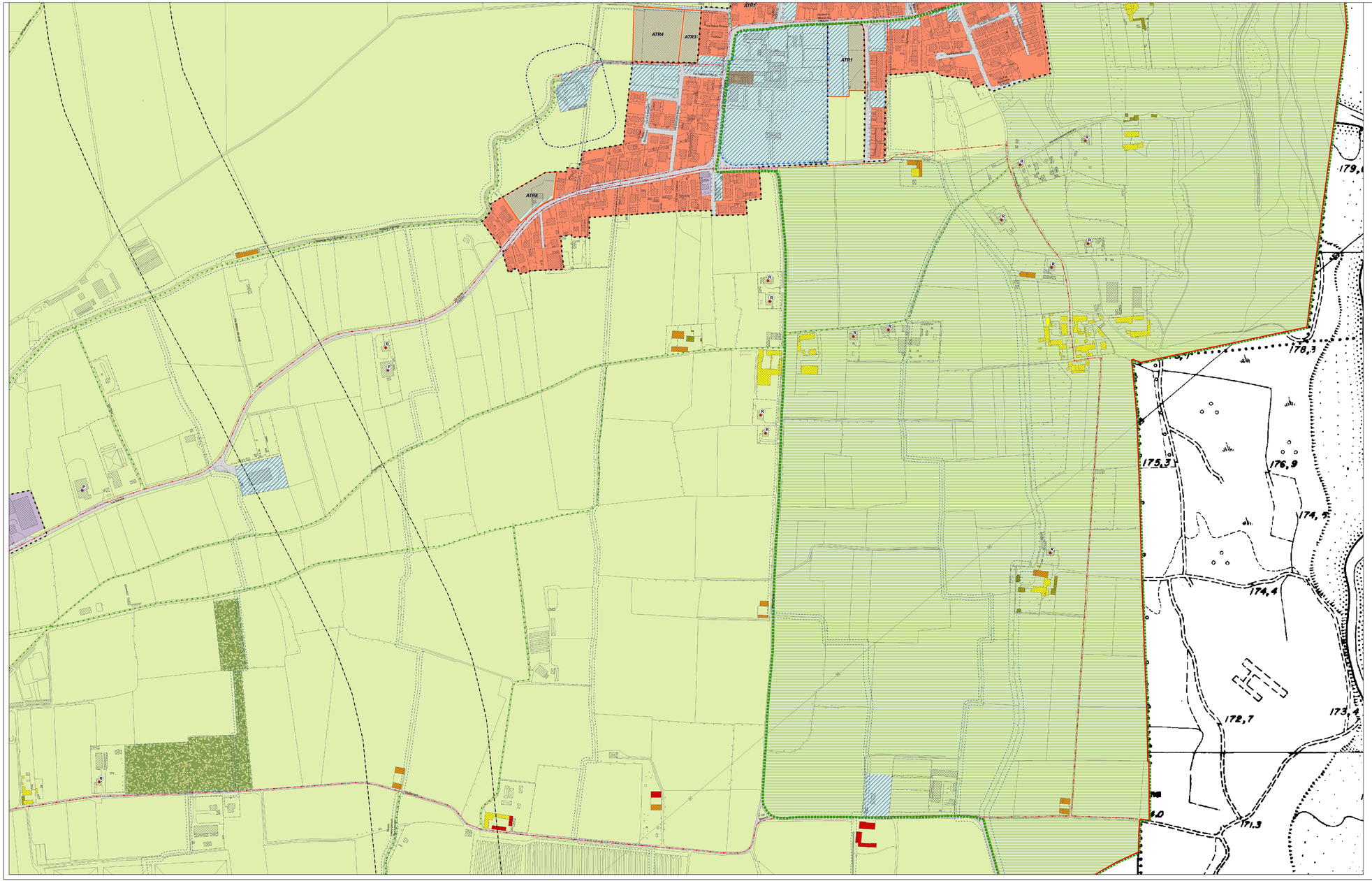

LEGENDA

RIFERIMENTI TERRITORIALI

- CONFINE COMUNALE
- BASE AEROFOTOGRAMMETRICA (AGG 2024)
- EDIFICATO (AGG 2024)

PARCO REGIONALE DEL FIUME SERIO

- AMBITI INTERNI AL PARCO REGIONALE

PREVISIONI INFRASTRUTTURALI DEL PTCP

- TRACCIATO INDICATIVO NUOVA LINEA TRAMVIARIA
- CORRIDOIO DI SALVAGUARDIA VARIANTE SP 591

RIFERIMENTI URBANISTICI

- NUCLEI DI ANTICA FORMAZIONE (NAF)
- TESSUTO URBANO CONSOLIDATO (TUC)

VINCOLI E TUTELE

- FASCIA DI RISPETTO CIMITERIALE
- FASCIA DI RISPETTO RETICOLO IDRICO

AMBITI SOGGETTI ALLA DISCIPLINA DEL DOCUMENTO DI PIANO

- AMBITI DELLA RIGENERAZIONE (AR)
- AMBITI DI TRASFORMAZIONE PRODUTTIVI (ATP)
- AMBITI DI TRASFORMAZIONE RESIDENZIALI (ATR)
- PIANI ATTUATIVI CONVENZIONATI

PERCORSI MOBILITA' DOLCE

- CICLOPEDONALI
- PAESISTICI

AMBITI SOGGETTI ALLA DISCIPLINA DEL PIANO DELLE REGOLE

- ZONA A - CENTRO STORICO
- ZONA B1 - AMBITI RESIDENZIALI CONSOLIDATI
- ZONA B2 - AMBITI RESIDENZIALI A BASSA DENSITA'
- ZONA B3 - AMBITI OGGETTO DI PIANI ATTUATIVI VIGENTI
- ZONA B4 - VERDE PRIVATO
- ZONA B5 - AMBITI A DESTINAZIONE MISTA
- ZONA D1 - AMBITI PRODUTTIVI CONSOLIDATI
- ZONA D2 - AMBITI PRODUTTIVI - COMMERCIALI - TERZIARI
- ZONA D3 - AMBITI PRODUTTIVI OGGETTO DI PIANI ATTUATIVI VIGENTI
- ZONA E1 - AMBITI AGRICOLI
- ZONA E2 - AMBITI BOSCATI
- ZONA E3 - PARCO REGIONALE DEL SERIO
- RETICOLO IDRICO
- S - AMBITI SOGGETTI ALLA DISCIPLINA DEL PIANO DEI SERVIZI
- VP VIABILITA' DI PROGETTO
- VE - VIABILITA' ESISTENTE
- AMBITI DI TRASFORMAZIONE
- AMBITI DI RIGENERAZIONE

GRADI INTERVENTO EDIFICI ISOLATI DI ANTICA FORMAZIONE

- GRADO 1
- GRADO 2
- GRADO 3
- GRADO 4

EDIFICI NON LEGATI ALL'ATTIVITA' AGRICOLA

- RESIDENZIALE (R)
- PRODUTTIVO (P)

OPERE IDRAULICHE

- VASCA DI LAMINAZIONE

COMUNE DI URGNANO
Provincia di Bergamo
Via Cesare Battisti, 74 - Urgnano – Tel. 035/4875511
Codice Fiscale: 80025650161 Partita IVA: 00605280164
pec@pec.urgnano.eu

Coordinamento e Progettazione:
arch. Marco Lanveri
via Lombardia 18 - 24022 Albano Lombardo
info@lanveri.net

urb. Andrea Caldiroli
via G. Tiepolo - Seriate
a.caldiroli@gmail.com

arch. Dario Frigoli
via Borgo Palazzo - 24125 Bergamo
dfrigoli@libero.it

con
dott. Edoardo Lanveri

Valutazione Ambientale Strategica:
ing. Matteo Locatelli
SAI PROGETTI SRL

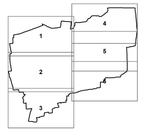

PIANO DI GOVERNO DEL TERRITORIO

P I A N O D E L L E R E G O L E

AZZONAMENTO

ELABORATO
PR02.5
SCALA 1:2.000

Adottato con deliberazione di Consiglio Comunale _____

Approvato con deliberazione di Consiglio Comunale _____

Pubblicato sul Bollettino Ufficiale della Regione Lombardia serie avvisi e concorsi _____ n. _____